



WALIKOTA PARIAMAN
PROVINSI SUMATERA BARAT
KEPUTUSAN WALIKOTA PARIAMAN
NOMOR 23 / 360 /2021

TENTANG

PEMBENTUKAN TIM PENGKAJIAN KEBUTUHAN PASCA BENCANA
DI KOTA PARIAMAN

- Menimbang:
- a. bahwa dalam rangka perencanaan rehabilitasi dan rekonstruksi pasca bencana di Kota Pariaman perlu dilaksanakan pengkajian kebutuhan pasca bencana secara cermat dan akurat yang meliputi aspek fisik dan aspek pembangunan manusia sesuai dengan ketentuan Pasal 56 ayat (4) dan Pasal 76 ayat (4) Peraturan Pemerintah Nomor 21 Tahun 2008 tentang Penyelenggaraan Penanggulangan Bencana dan ketentuan Pasal 6 dan Peraturan Badan Nasional Penanggulangan Bencana Nomor 6 Tahun 2017 tentang Pedoman Umum Penyelenggaraan Rehabilitasi dan Rekonstruksi Pasca Bencana;
 - b. bahwa untuk melaksanakan pengkajian kebutuhan pasca bencana sebagaimana di maksud dalam huruf a, perlu dibentuk tim pengkajian kebutuhan pasca bencana;
 - c. bahwa berdasarkan pertimbangan sebagaimana di maksud dalam huruf a dan huruf b, perlu menetapkan Keputusan Walikota tentang Pembentukan Tim Pengkajian Kebutuhan Pasca Bencana di Kota Pariaman.

- Mengingat :
1. Undang-Undang Nomor 12 Tahun 2002 tentang Pembentukan Kota Pariaman di Provinsi Sumatera Barat (Lembaran Negara RI Tahun 2002 Nomor 25, Tambahan Lembaran Negara Nomor 4178);
 2. Undang-Undang Nomor 24 Tahun 2007 tentang Penanggulangan Bencana (Lembaran Negara Republik Indonesia Tahun 2007 Nomor 66, Tambahan Lembaran Negara Nomor 4723);
 3. Undang-Undang Nomor 23 Tahun 2014 tentang Pemerintahan Daerah, sebagaimana telah diubah beberapa kali, terakhir dengan Undang-Undang Nomor 9 Tahun 2015 tentang Perubahan Kedua Atas Undang-Undang Nomor 23 Tahun 2014 tentang Pemerintahan Daerah (Lembaran Negara Republik Indonesia Nomor 58, Tambahan Lembaran Negara Republik Indonesia Nomor 5679);
 4. Undang-Undang Nomor 30 Tahun 2014 tentang Administrasi Pemerintahan (Lembaran Negara Republik Indonesia Tahun 2014 Nomor 292, Tambahan Lembaran Negara Republik Indonesia Nomor 5601);

5. Peraturan Pemerintah Nomor 21 Tahun 2008 tentang Penyelenggaraan Penanggulangan Bencana (Lembaran Negara Republik Indonesia Tahun 2008 Nomor 42, Tambahan Lembaran Negara Republik Indonesia Nomor 4828);
6. Peraturan Pemerintah Nomor 22 Tahun 2008 tentang Pendanaan dan Pengelolaan Bantuan Bencana (Lembaran Negara Republik Indonesia Tahun 2008 Nomor 43, Tambahan Lembaran Negara Republik Indonesia Nomor 4829);
7. Peraturan Kepala Badan Nasional Penanggulangan Bencana Nomor 15 Tahun 2011 tentang Pedoman Pengkajian Kebutuhan Pasca Bencana;
8. Peraturan Badan Nasional Penanggulangan Bencana Nomor 06 Tahun 2017 tentang Pedoman Umum Penyelenggaraan Rehabilitasi dan Rekonstruksi Pasca Bencana.
9. Peraturan Daerah Kota Pariaman Nomor 5 Tahun 2020 tentang Anggaran Pendapatan dan Belanja Daerah Kota Pariaman Tahun 2021;
10. Peraturan Walikota Pariaman Nomor 58 Tahun 2020 tentang Penjabaran Anggaran Pendapatan dan Belanja Daerah Kota Pariaman Tahun 2021.

MEMUTUSKAN :

Menetapkan:

- KESATU : Menetapkan Tim Pengkajian Kebutuhan Pasca Bencana Di Kota Pariaman yang terdiri dari Tim Pengarah dan Tim Kerja, dengan susunan personil sebagaimana tercantum dalam lampiran I dan lampiran II yang merupakan bagian tidak terpisahkan dari Keputusan ini.
- KEDUA : Tim Pengarah dimaksud dalam Diktum KESATU mempunyai tugas memberikan masukan dan saran dalam pengkajian kebutuhan pasca bencana.
- KETIGA : Tim Kerja dimaksud dalam Diktum KESATU mempunyai tugas sebagai berikut:
- a. melakukan perencanaan dan persiapan pelaksanaan pengkajian kebutuhan pasca bencana;
 - b. melakukan pengumpulan data kerugian dan kerusakan akibat bencana;
 - c. melakukan pengolahan dan analisis data kerugian dan kerusakan akibat bencana;
 - d. menyusun laporan pengkajian kebutuhan pasca bencana; dan
 - e. menyusun dokumen pengkajian kebutuhan pasca bencana.

KEEMPAT : Tim sebagaimana dimaksud dalam Diktum KESATU dalam melaksanakan tugasnya bertanggung jawab kepada Walikota Pariaman.

KELIMA : Tim Kerja sebagaimana dimaksud dalam Diktum KESATU akan ditugaskan berdasarkan hasil kaji cepat terhadap sektor terdampak oleh Sekretaris Daerah (Kepala BPBD Ex. Officio) Kota Pariaman.

KEENAM : Segala biaya yang timbul akibat ditetapkannya Keputusan ini dibebankan pada Anggaran Pendapatan dan Belanja Daerah (APBD), DPA Badan Penanggulangan Bencana Daerah Kota Pariaman.

KETUJUH : Keputusan ini mulai berlaku pada tanggal ditetapkan.

Ditetapkan di Pariaman
Pada tanggal 27 Januari 2021

WALIKOTA PARIAMAN 

* GENIUS UMAR 

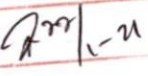
PARAF KOORDINASI PRODUK HUKUM KOTA PARIAMAN	
UNIT / SATUAN KERJA	PARAF / TGL
SEKDAKO PARIAMAN	
ASISTEN ADMINISTRASI PEMERINTAHAN UMUM	
KABAG HUKUM & HAM	
KASUBAG PERUNDANG UNDANGAN	

LAMPIRAN I: KEPUTUSAN WALIKOTA PARIAMAN

NOMOR : 23/360/2021

TANGGAL : 27 JANUARI 2021

TENTANG : PEMBENTUKAN TIM PENGKAJIAN KEBUTUHAN PASCA BENCANA DI KOTA PARIAMAN

NO.	NAMA JABATAN	JABATAN DALAM TIM
1.	Walikota Pariaman	Penanggung Jawab
2.	Wakil Walikota Pariaman	Wakil Penanggung Jawab
3.	Dandim 0308 Pariaman	Anggota Penanggung Jawab
4.	Kapolres Kota Pariaman	Anggota Penanggung Jawab

TIM PENGARAH :

NO.	NAMA JABATAN	JABATAN DALAM TIM
1.	Sekretaris Daerah Kota Pariaman, selaku Kepala BPBD Ex. Officio	Ketua Tim Pengarah
2.	Asisten Administrasi Pemerintahan Umum	Wakil Tim Pengarah Lintas Sektor
3.	Asisten Perekonomian	Wakil Tim Pengarah Sektor Perumahan dan Permukiman, Infrastruktur, Sosial dan Ekonomi
4.	Kepala Pelaksana BPBD	Koordinator
5.	Sekretaris BPBD	Sekretaris
6.	Kodim 0308 Pariaman	Anggota
7.	Polres Kota Pariaman	Anggota
8.	Kepala Dinas Sosial	Anggota
9.	Kepala Dinas PU, Penataan Ruang & Pertanahan	Anggota
10.	Kepala Dinas Perkim dan Lingkungan Hidup	Anggota
11.	Kepala Dinas Kesehatan	Anggota
13.	Kepala BPKPD	Anggota
14.	Kepala Dinas Perhubungan	Anggota
15.	Kepala Kesbangpol	Anggota



WALIKOTA PARIAMAN, *[Signature]*
 GENIUS UMAR

LAMPIRAN II : KEPUTUSAN WALIKOTA PARIAMAN

NOMOR : 23/360/2021

TANGGAL: 27 JANUARI 2021

TENTANG : PEMBENTUKAN TIM PENGAJIAN KEBUTUHAN PASCA BENCANA DI KOTA PARIAMAN

TIM KERJA :

NO.	INSTANSI	SEKTOR	JABATAN DALAM TIM
1.	Asisten Perekonomian	SEKTOR PERUMAHAN & PEMUKIMAN	Pengumpul, Pengolah dan Analisis Data Kerugian dan Kerusakan
2.	Dinas PU, Penataan Ruang & Pertanahan	SEKTOR PERUMAHAN & PEMUKIMAN	Pengumpul, Pengolah dan Analisis Data Kerugian dan Kerusakan
3.	Dinas Sosial	SEKTOR PERUMAHAN & PEMUKIMAN	Pengumpul, Pengolah dan Analisis Data Kerugian dan Kerusakan
4.	Dinas Perkim & Lingkungan Hidup	SEKTOR PERUMAHAN & PEMUKIMAN	Pengumpul, Pengolah dan Analisis Data Kerugian dan Kerusakan
5.	Badan Penanggulangan Bencana Daerah (BPBD)	SEKTOR PERUMAHAN & PEMUKIMAN	Perencanaan, Persiapan & Menyusun Dokumen JITU PASNA

1.	Asisten Perekonomian	SEKTOR INFRASTRUKTUR	Pengumpul, Pengolah dan Analisis Data Kerugian dan Kerusakan
2.	Dinas PU, Penataan Ruang & Pertanahan	SEKTOR INFRASTRUKTUR	Pengumpul, Pengolah dan Analisis Data Kerugian dan Kerusakan
3.	Dinas Perkim & Lingkungan Hidup	SEKTOR PERUMAHAN & PEMUKIMAN	Pengumpul, Pengolah dan Analisis Data Kerugian dan Kerusakan
4.	Dinas Kominfo	SEKTOR INFRASTRUKTUR	Pengumpul, Pengolah dan Analisis Data Kerugian dan Kerusakan
5.	Dinas Perhubungan	SEKTOR INFRASTRUKTUR	Pengumpul, Pengolah dan Analisis Data Kerugian dan Kerusakan
6.	Badan Penanggulangan Bencana Daerah (BPBD)	SEKTOR INFRASTRUKTUR	Perencanaan, Persiapan & Menyusun Dokumen JITU PASNA

1.	Asisten Perekonomian	SEKTOR SOSIAL	Pengumpul, Pengolah dan Analisis Data Kerugian dan Kerusakan
2.	Dinas Pemberdayaan Masyarakat & Desa	SEKTOR SOSIAL	Pengumpul, Pengolah dan Analisis Data Kerugian dan Kerusakan
3.	Dinas Pendidikan, Pemuda dan Olah Raga	SEKTOR SOSIAL	Pengumpul, Pengolah dan Analisis Data Kerugian dan Kerusakan
4.	Dinas Pertanian, Pangan & Perikanan	SEKTOR SOSIAL	Pengumpul, Pengolah dan Analisis Data Kerugian dan Kerusakan
5.	Dinas Kesehatan	SEKTOR SOSIAL	Pengumpul, Pengolah dan Analisis Data Kerugian dan Kerusakan
6.	Dinas Pariwisata dan Kebudayaan	SEKTOR SOSIAL	Pengumpul, Pengolah dan Analisis Data Kerugian dan Kerusakan
7.	Dinas Satuan Polisi Pamong Praja & Damkar	SEKTOR SOSIAL	Pengumpul, Pengolah dan Analisis Data Kerugian dan Kerusakan
8.	Dinas Kependudukan dan Pencatatan Sipil	SEKTOR SOSIAL	Pengumpul, Pengolah dan Analisis Data Kerugian dan Kerusakan
9.	Kantor Kesbangpol	SEKTOR SOSIAL	Pengumpul, Pengolah dan Analisis Data Kerugian dan Kerusakan
10.	Markas PMI Kota Pariaman	SEKTOR SOSIAL	Pengumpul, Pengolah dan Analisis Data Kerugian dan Kerusakan
11.	Badan Penanggulangan Bencana Daerah (BPBD)	SEKTOR SOSIAL	Perencanaan, Persiapan & Menyusun Dokumen JITU PASNA

1.	Asisten Perekonomian	SEKTOR EKONOMI	Pengumpul, Pengolah dan Analisis Data Kerugian dan Kerusakan
2.	Dinas Perindag & UKM	SEKTOR EKONOMI	Pengumpul, Pengolah dan Analisis Data Kerugian dan Kerusakan
3.	Dinas Pertanian, Pangan & Perikanan	SEKTOR EKONOMI	Pengumpul, Pengolah dan Analisis Data Kerugian dan Kerusakan
4.	Dinas Pariwisata & Kebudayaan	SEKTOR EKONOMI	Pengumpul, Pengolah dan Analisis Data Kerugian dan Kerusakan
5.	Badan Pengelolaan Keuangan & PD	SEKTOR EKONOMI	Pengumpul, Pengolah dan Analisis Data Kerugian dan Kerusakan
6.	Badan Penanggulangan Bencana Daerah (BPBD)	SEKTOR EKONOMI	Perencanaan, Persiapan & Menyusun Dokumen JITU PASNA

1.	Asisten Administrasi Pemerintahan Umum	LINTAS SEKTOR	Pengumpul, Pengolah dan Analisis Data Kerugian dan Kerusakan
2.	Badan Kepegawaian & Pengembangan SDM	LINTAS SEKTOR	Pengumpul, Pengolah dan Analisis Data Kerugian dan Kerusakan
3.	Dinas P3AKB	LINTAS SEKTOR	Pengumpul, Pengolah dan Analisis Data Kerugian dan Kerusakan
4.	Inspektorat	LINTAS SEKTOR	Pengumpul, Pengolah dan Analisis Data Kerugian dan Kerusakan
5.	BAPPEDA	LINTAS SEKTOR	Pengumpul, Pengolah dan Analisis Data Kerugian dan Kerusakan
6.	Dinas PM, PTSP dan Tenaga Kerja	LINTAS SEKTOR	Pengumpul, Pengolah dan Analisis Data Kerugian dan Kerusakan
7.	Dinas Perpustakaan dan Arsip	LINTAS SEKTOR	Pengumpul, Pengolah dan Analisis Data Kerugian dan Kerusakan
8.	PT. PLN (Persero) Cabang Pariaman	LINTAS SEKTOR	Pengumpul, Pengolah dan Analisis Data Kerugian dan Kerusakan
9.	PT. Telkom (Tbk) Cabang Pariaman	LINTAS SEKTOR	Pengumpul, Pengolah dan Analisis Data Kerugian dan Kerusakan
10.	Bank Nagari Cabang Pariaman	LINTAS SEKTOR	Pengumpul, Pengolah dan Analisis Data Kerugian dan Kerusakan
11.	Kabag di Lingkungan Sekretariat Daerah Kota Pariaman	LINTAS SEKTOR	Pengumpul, Pengolah dan Analisis Data Kerugian dan Kerusakan
12.	Camat se-Kota Pariaman	LINTAS SEKTOR	Pengumpul, Pengolah dan Analisis Data Kerugian dan Kerusakan
13.	Kepala Desa/Kelurahan se-Kota Pariaman	LINTAS SEKTOR	Pengumpul, Pengolah dan Analisis Data Kerugian dan Kerusakan
14.	Badan Penanggulangan Bencana Daerah (BPBD)	LINTAS SEKTOR	Perencanaan, Persiapan & Menyusun Dokumen JITU PASNA

PARAF KOORDINASI PRODUK HUKUM KOTA PARIAMAN	
UNIT / SATUAN KERJA	PARAF / TGL
SERDANO PARIAMAN	
ASISTEN SEKRETARIS DAERAH PARIAMAN	<i>[Signature]</i> 25/11/21
KABAG HUKUM	<i>[Signature]</i> 22/11/21
KASUBAG PERUNDANG UNDANGAN	<i>[Signature]</i> 22/11/21

[Signature] WALIKOTA PARIAMAN, -4
[Signature]
 GENIUS UMAR

STRUKTUR TIM PENGAJIAN KEBUTUHAN PASCA BENCANA DI KOTA PARIAMAN

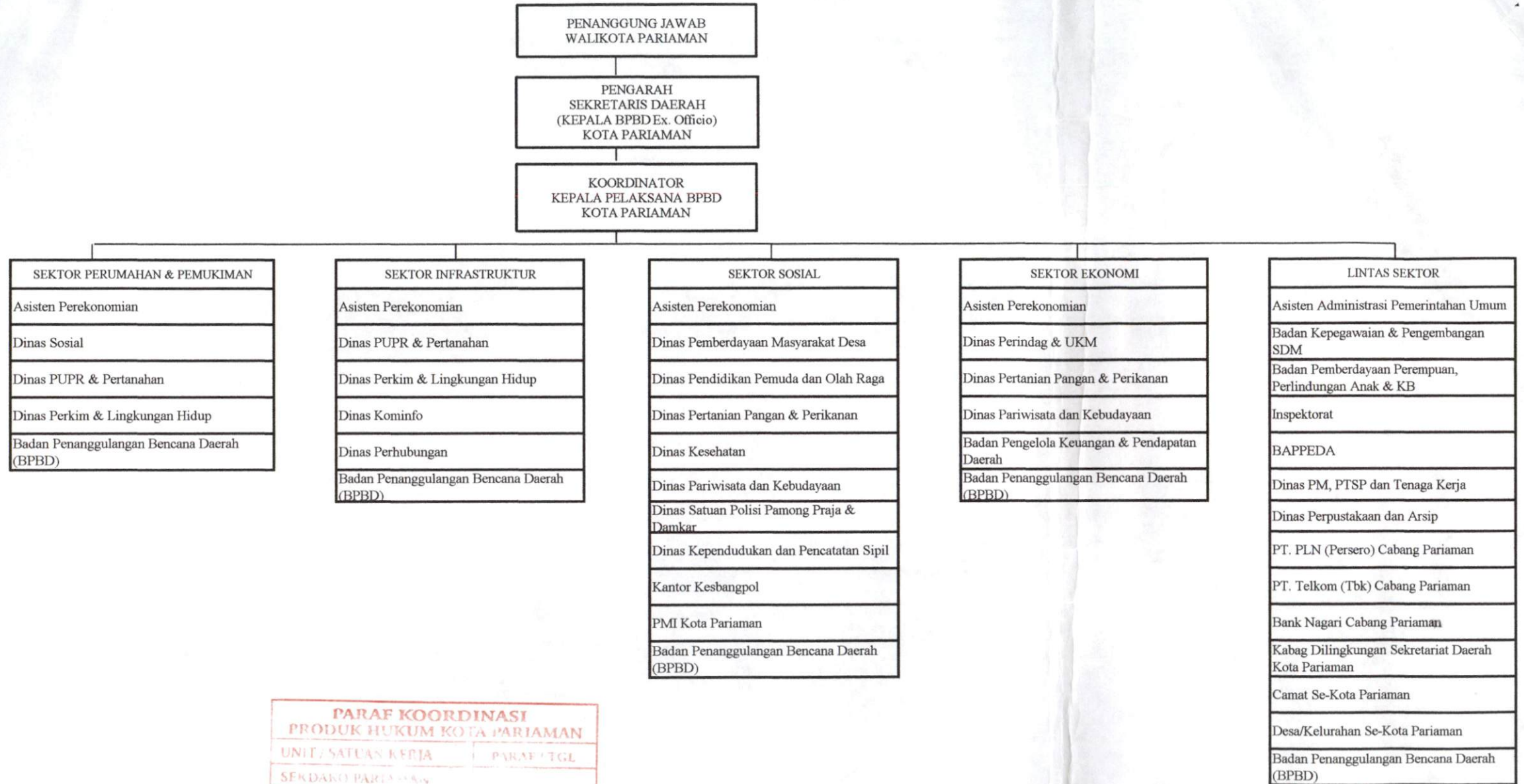

**PARAF KOORDINASI
PRODUK HUKUM KOTA PARIAMAN**

UNIT / SATUAN KERJA	PARAF / TGL
SEKDAKO PARIAMAN	
ASISTEN ADMINISTRASI PEMERINTAHAN DAERAH	<i>[Signature]</i>
KABAG HURUM HUKUM	10/11.21
KASUBAG PERUMUDA UNDANGAN	<i>[Signature]</i>

WALIKOTA PARIAMAN

[Signature]

GENIUS UMAR